



# Resumo dos Resultados do Projeto A2.0 no Brasil

**Carolle Alarcon**

Coordenadora técnica nacional  
UICN Brasil

Financiado por



Unión Europea



Socios



# Agenda

## 1. Cenário de Intervenção:

- Localização
- Pressões e ameaças
- Atores

## 2. Gestão e Monitoramento:

- Experiências no Parque Chandless
- Experiências junto ao AAFI e CPI-Acre

## 3. Validação das Experiências:

- Institucionalização, desafios, oportunidades



# Cenário de Intervenção

## Localização

Bacia amazônica → 58,4% território, 79,5% do desmatamento acumulado

- Estado do Acre - Parque Estadual Chandless e Terras Indígenas Mamoadate e Alto Rio Purus: 1,2 milhões de há, 6% do Acre
- 1 milhão ha, <0,5% de desmatamento, linha de fronteira MAP
- 4 povos indígenas (Huni Kuin, Madjá, Manchineri e Jaminawa) e ribeirinhos



# Cenário de Intervenção

## Localização



GeoVisor - Amazonia 2.0



### Leyenda

Pesca legal

⌋ Pesca ilegal

Narcotráfico

Ⓜ Narcotráfico

Tala ilegal

Ⓜ Extracción legal Madera

Caza ilegal

Ⓜ Caza ilegal

Áreas de implementación del proyecto

Ⓜ Área implementación Proyecto

Unidad de análisis (Buff)

Ⓜ Unidad de análisis

# Cenário de Intervenção

## Principais pressões e ameaças





# Cenário de Intervenção

## Principais atores

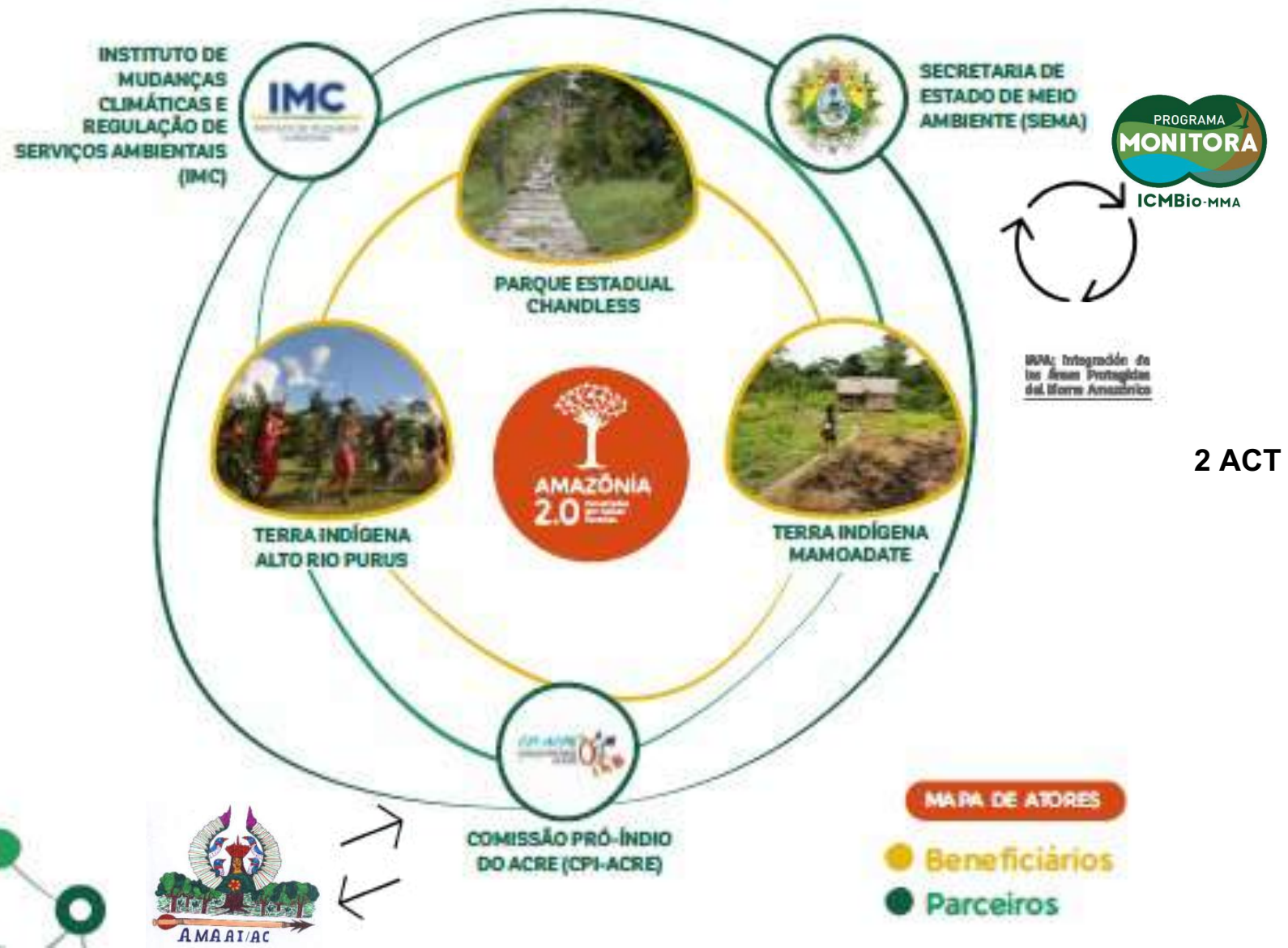



# Gestão e Monitoramento

## 1. Parque Estadual Chandless



## 2. Terras Indígenas Mamoadate e Alto Rio Purus



# Gestão e Monitoramento

## 1. Parque Estadual Chandless







# Gestão e Monitoramento

## 1. Parque Estadual Chandless

Quem? Tipo:	
O que?	
Como?	
Registro?	
Processamento das infos:	
Nível de propriedade/ Institucionalização:	





# Gestão e Monitoramento

## 1. Parque Estadual Chandless

Quem? Tipo:	Monitores Monitora – A2.0 – IAPA (10)
O que?	
Como?	
Registro?	
Processamento das infos:	
Nível de propriedade/ Institucionalização:	



# Gestão e Monitoramento

## 1. Parque Estadual Chandless

Quem? Tipo:	Monitores Monitora – A2.0 – IAPA (10)
O que?	<p><u>Biodiversidade:</u> borboletas frugívoras (indicador ambiental), mamíferos diurnos, aves cinegéticas (pressão de caça) e plantas lenhosas e arborescentes (estoque florestal) + bagres grandes (IAPA)</p> <p><u>Pressões e Ameaças:</u> invasão, derrubada ou queima ilegal, indígenas em isolamento voluntario, caça ilegal, retirada de ovos de tracajá, pesca ilegal</p>
Como?	
Registro?	
Processamento das infos:	
Nível de propriedade/ Institucionalização:	



# Gestão e Monitoramento

## 1. Parque Estadual Chandless



# Gestão e Monitoramento

## Parque Estadual Chandless

Quem? Tipo:	Monitores Monitora – A2.0 – IAPA (10)
O que?	<u>Biodiversidade</u> : borboletas frugívoras (indicador ambiental), mamíferos diurnos, aves cinegéticas (pressão de caça) e plantas lenhosas e arborescentes (estoque florestal) + bagres grandes (IAPA) <u>Pressões e Ameaças</u> : invasão, derrubada ou queima ilegal, indígenas em isolamento voluntario, caça ilegal, retirada de ovos de tracajá, pesca ilegal
Como?	Protocolos de Monitoramento de acordo com prioridades locais (o que, onde, como, quem, o que é necessário)
Registro?	
Processamento das infos:	
Nível de propriedade/ Institucionalização:	



# Gestão e Monitoramento

## Parque Estadual Chandless

Quem? Tipo:	Monitores Monitora – A2.0 – IAPA (10)
O que?	<u>Biodiversidade</u> : borboletas frugívoras (indicador ambiental), mamíferos diurnos, aves cinegéticas (pressão de caça) e plantas lenhosas e arborescentes (estoque florestal) + bagres grandes (IAPA) <u>Pressões e Ameaças</u> : invasão, derrubada ou queima ilegal, indígenas em isolamento voluntario, caça ilegal, retirada de ovos de tracajá, pesca ilegal
Como?	Protocolos de Monitoramento de acordo com prioridades locais (o que, onde, como, quem , o que é necessário)
Registro?	Smartphones, GPS, Aplicativos FieldTask, Ictio, Geovisor
Processamento das infos:	
Nível de propriedade/ Institucionalização:	



# Gestão e Monitoramento

## Parque Estadual Chandless

Quem? Tipo:	Monitores Monitora – A2.0 – IAPA (10)
O que?	<u>Biodiversidade</u> : borboletas frugívoras (indicador ambiental), mamíferos diurnos, aves cinegéticas (pressão de caça) e plantas lenhosas e arborescentes (estoque florestal) + bagres grandes (IAPA) <u>Pressões e Ameaças</u> : invasão, derrubada ou queima ilegal, indígenas em isolamento voluntario, caça ilegal, retirada de ovos de tracajá, pesca ilegal
Como?	Protocolos de Monitoramento de acordo com prioridades locais (o que, onde, como, quem , o que é necessário)
Registro?	Smartphones, GPS, Aplicativos FieldTask, Ictio, Geovisor
Processamento das infos:	Sistematização, análise (Programa Monitora + Consultoria – A2.0 - IAPA) + monitores e gestão do PEC
Nível de propriedade/ Institucionalização:	



# Gestão e Monitoramento

## Parque Estadual Chandless

Quem? Tipo:	Monitores Monitora – A2.0 – IAPA (10)
O que?	<u>Biodiversidade</u> : borboletas frugívoras (indicador ambiental), mamíferos diurnos, aves cinegéticas (pressão de caça) e plantas lenhosas e arborescentes (estoque florestal) + bagres grandes (IAPA) <u>Pressões e Ameaças</u> : invasão, derrubada ou queima ilegal, indígenas em isolamento voluntario, caça ilegal, retirada de ovos de tracajá, pesca ilegal
Como?	Protocolos de Monitoramento de acordo com prioridades locais (o que, onde, como, quem , o que é necessário)
Registro?	Smartphones, GPS, Aplicativos FieldTask, Ictio, Geovisor
Processamento das infos:	Sistematização, análise (Programa Monitora + Consultoria – A2.0 - IAPA) + monitores e gestão do PEC
Nível de propriedade/ Institucionalização:	





# Gestão e Monitoramento

## Parque Estadual Chandless

Quem? Tipo:	Monitores Monitora – A2.0 – IAPA (10)
O que?	<u>Biodiversidade</u> : borboletas frugívoras (indicador ambiental), mamíferos diurnos, aves cinegéticas (pressão de caça) e plantas lenhosas e arborescentes (estoque florestal) + bagres grandes (IAPA) <u>Pressões e Ameaças</u> : invasão, derrubada ou queima ilegal, indígenas em isolamento voluntario, caça ilegal, retirada de ovos de tracajá, pesca ilegal
Como?	Protocolos de Monitoramento de acordo com prioridades locais (o que, onde, como, quem , o que é necessário)
Registro?	Smartphones, GPS, Aplicativos FieldTask, Ictio, Geovisor
Processamento das infos:	Sistematização, análise (Programa Monitora + Consultoria – A2.0 - IAPA) + monitores e gestão do PEC
Nível de propriedade/ Institucionalização:	Programa Nacional de Monitoramento da Biodiversidade , ICMBio, SEMA-AC, compromisso de seguir monitorando pressões e ameaças



# Gestão e Monitoramento

**Terras Indígenas Mamoadate e Alto Rio Purus**





# Gestão e Monitoramento

## Terras Indígenas Mamoadate e Alto Rio Purus

Quem? Tipo:	
O que?	
Como?	
Registro?	
Processamento das infos	
Nível de propriedade/ Institucionalização:	





# Gestão e Monitoramento

## Terras Indígenas Mamoadate e Alto Rio Purus

Quem? Tipo:	Agente Agroflorestal Indígenas – AAFI
O que?	
Como?	
Registro?	
Processamento das infos	
Nível de propriedade/ Institucionalização:	





# Gestão e Monitoramento

## Terras Indígenas Mamoadate e Alto Rio Purus

Quem? Tipo:	Agente Agroflorestal Indígenas - AAFI
O que?	Pressões e Ameaças/ Vigilância Territorial
Como?	
Registro?	
Processamento das infos	
Nível de propriedade/ Institucionalização:	



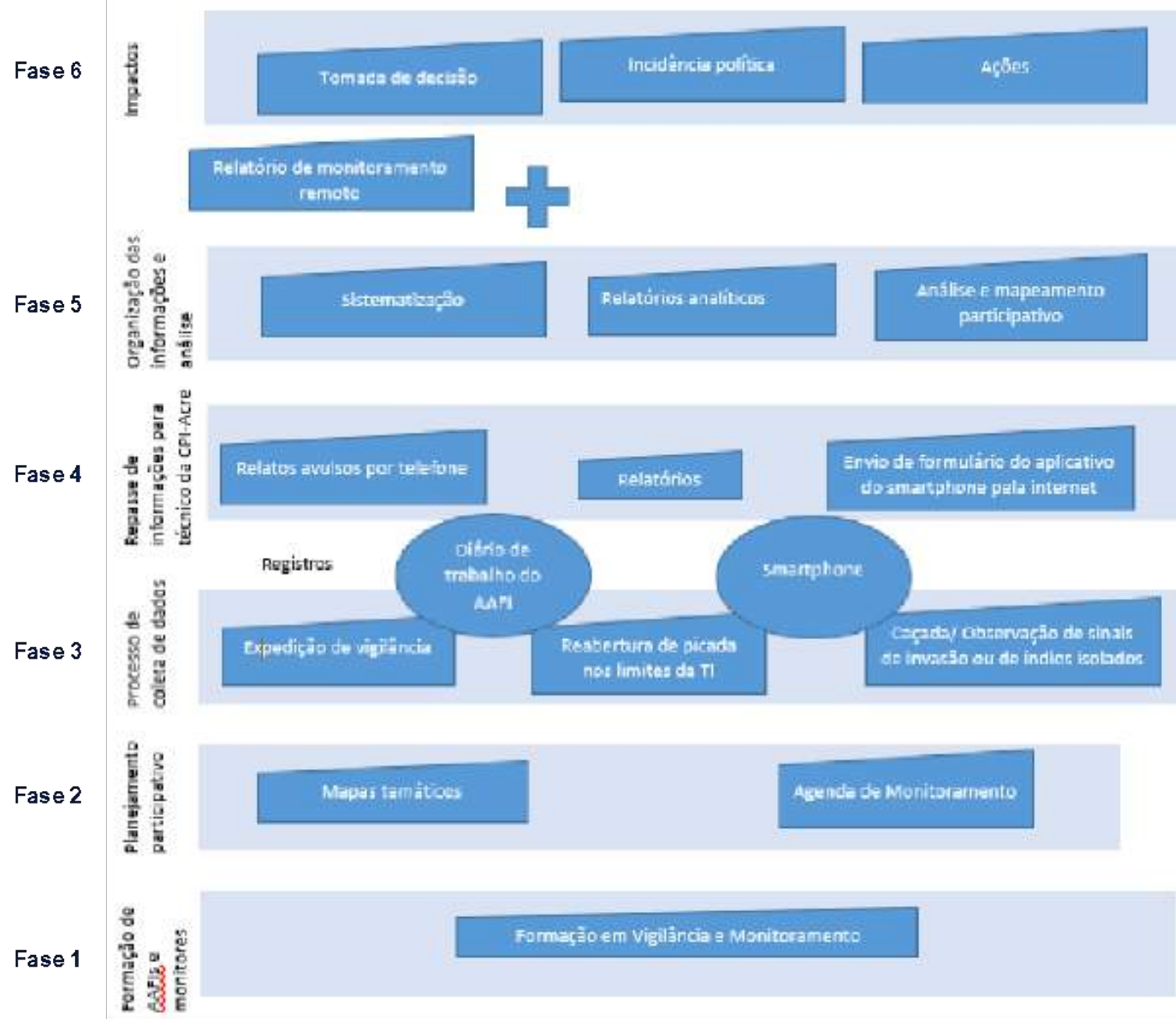



# Gestão e Monitoramento

## Terras Indígenas Mamoadate e Alto Rio Purus

Quem? Tipo:	Agente Agroflorestal Indígenas - AAFI
O que?	Pressões e Ameaças/ Vigilância Territorial
Como?	Ações de gestão territorial e ambiental em seus territórios
Registro?	Diários de trabalho, relatórios, smartphone, drones, GPS, app Fieldtask, *Geovisor
Processamento das infos	Sistematização, análise, cartografia (CPI-Acre)
Nível de propriedade/ Institucionalização:	





# Gestão e Monitoramento

## Terras Indígenas Mamoadate e Alto Rio Purus

Quem? Tipo:	Agente Agroflorestal Indígenas – AAFI >> 179 AAFI no Acre, atuando em 30 TI e representando 14 povos
O que?	Pressões e Ameaças/ Vigilância Territorial
Como?	Ações de gestão territorial e ambiental em seus territórios
Registro?	Diários de trabalho, relatórios, smartphone, drones, GPS, app Fieldtask, *Geovisor
Processamento das infos	Sistematização, análise, cartografia (CPI-Acre)
Nível de propriedade/ Institucionalização:	1996 - CPI-Acre formação, 2009 – reconhecimento Resolução CEE No. 236/2009, Parecer CEE AC No. 101/2009). 2017 – bolsa SEMA-AC. AMAAIAC





# Validação das Experiências

## Dificuldades:

- Limitações impostas pela pandemia de Covid-19
- Falta de formalização de ACT com a FUNAI
- Ausência de estrutura da UICN no território no Acre





# Validação das Experiências

## Fatores chave/ de sucesso

- **Sinergia e diálogo de saberes:** com atores locais e parceiros | SEMA-AC, monitores, IAPA, CPI-Acre, AAFI, AMAAIAC, IAPA, membros:
  - Plano de Monitoramento da TI Mamoadate
  - Capacitação e Monitoramento do PEC
  - Fortalecimento da iniciativa AAFI
  - Visibilidade da iniciativas das experiências de monitoramento comunitário na Amazônia brasileira, com parceiros e membros da UICN
  - Empoderamento das organizações locais: AMY, MAPKAHA, AMAAIAC, APKANF
- **Adaptação à pandemia**
  - Colaboração binacional da gestão e comércio de recursos naturais Brasil e o Peru
  - Apoio emergencial à populações locais
  - Curso de Capacitação para o Monitoramento Comunitário, material para formação remota





# Validação das Experiências

## Próximos passos – Oportunidade - Desafios

- Consolidação de experiências em andamento: gestão de dados AAFI, monitoramento no PEC, apoio a org. locais, material didático, validação e apresentação Plano Mamoadate
- Formalização de compromissos: com SEMA-AC para inclusão de P&A, disponibilização material didática para formação remota à CPI-Acre, inclusão de dados no GeoVisor
- Oportunidades: Iniciativa Amazônica – EU, aproximação membros UICN Brasil e outras iniciativas de monitoramento participativo na Amazônia brasileira
- Desafios futuros: continuar processo de empoderamento local, recuperação econômica pós-Covid, fomentar a implementação de acordos de gestão e comércio de recursos florestais na fronteira Acre/Brasil – Madre de Dios/Peru

Obrigada!



AMAZÔNIA

2.0

Conectados  
por nossas  
florestas

Carolle Alarcon

Coordenadora Técnica A2.0 Brasil

[Carolle.ALARCON@iucn.org](mailto:Carolle.ALARCON@iucn.org)